Gebraucht-Maschine

DATRON

DATRON C5

5-ACHSIG UND KOMPAKT

Fakten	DATRON C5 (Lizenz-Nr. 1504143)
Verfahrweg (X x Y x Z)	153 mm x 100 mm x 100 mm
Aufstellmaße ohne Bedienterminal (B x T x H)	940 mm x 1.190 mm x 1.910 mm
Bearbeitungsspindel	1,8 kW HF-Spindel; bis zu 48.000 1/min; HKS-E 25
Bearbeitungsgeschwindigkeit	bis zu 8 m/min; 4./5. Achse 21 m/min
Gewicht	ca. 900 kg

Pos.	Artikelbeschreibung	Artikelnummer
1	5-Achs Fräsmaschine DATRON C5, HSCpro, 1,8 kW-HF, HSK-E 25, 22 fach Werkzeugwechsler	0A03010
2	Steuerungserweiterung RTCP, Rotation Tool Center Point Programmierung	0A03101
3	Nullpunktspannsystem Poly Grip für Elektroden Erowa ITS 50 und System 3R Makro	0A03113
4	3D Infrarot Tastsystem, inklusive HSK-E 25 Schnittstelle	0A03121
5	DATRON HSCpro Steuerung	0A01002A
6	CNC Hand-Bedieneinheit B10-2	0A01003R
7	DATRON PerfectCut	0A01009
8	3D-(x,y) Erweiterung, für X,Y,Z-Sensoren	0A01121B

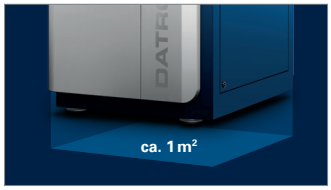

Ultrakompakt, massiv, präzise. Keine andere Hightech 5-Achs-Fräsmaschine dieser Klasse braucht so wenig Platz.

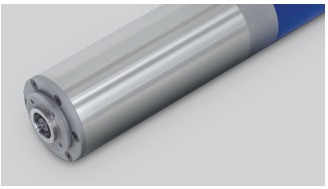

Präzisionsspindel einer Rundlaufgenauigkeit besser 2 µm und HSK-E 25 Werkzeugaufnahme.

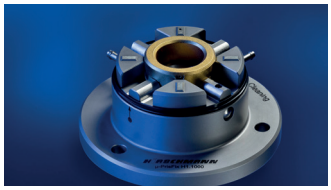

Integrierte Nullpunktspannsysteme mit bis zu ±2 µm Reproduzierbarkeit wie z.B.: Zero Clamp, µ-PrisFix, Polygrip für Erowa ITS 50 und 3R Macro, Defo Grip für Werkstückdirektspannung (optional).

Optional mit automatisierter Bestückung die ideale Lösung im mannarmen Betrieb. Optimierter Materialfluss mit schwenkbarer Automatisierungszelle.

Laufzeiten und Leistungen

Baujahr	11/2018
Aktuelle Spindellaufzeit	In Klärung
Aktuelle Maschinenlaufzeit	In Klärung
Gewährleistung für die Maschine	6 Monate
Gewährleistung für die Spindel	3 Monate

DATRON AG
In den Gänsäckern 5, 64367 Mühltal, Germany
0 61 51 - 14 19 - 0 | info@datron.de
www.datron.de

© 2023 DATRON AG - Alle Rechte vorbehalten